

都内避難者の皆様への 定期便

2019

2月号

NO.157

都内に避難されている皆様へ、
東京都からのお知らせをお送りします。

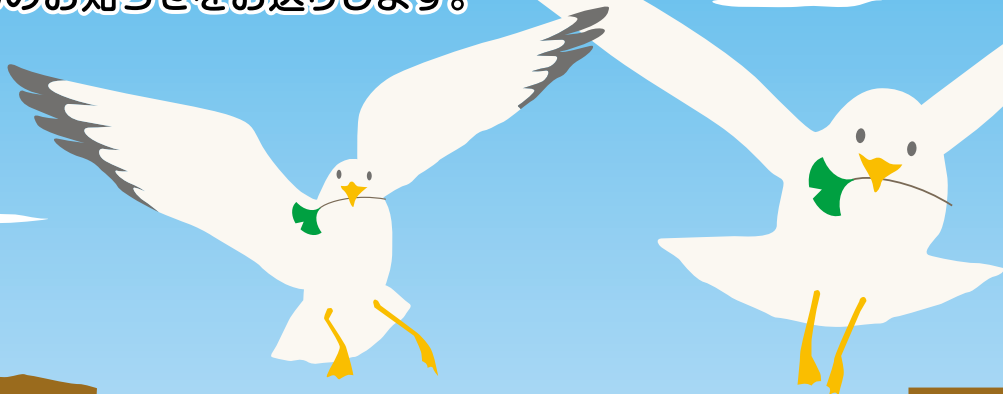

都営住宅の募集について (平成31年2月) (P1~2)

平成31年2月の都営住宅定期募集案内と、
よくお寄せいただく質問にお答えします。

ふるさとのお知らせ (P5~6)

ふるさとの今をお知らせします。今月は福
島県からです。

司法書士による面談・電話相談の ご案内 (P8)

東京司法書士会が実施する法律相談のご案内
内です。

都内に避難されている皆様への アンケートについて (P3~4)

都内に避難されている皆様へのアンケート
について、昨年度のアンケート結果のお知
らせと今年度のご協力をお願いします。

現地の応援団より (P7)

東北で働く応援団をご紹介します。今月
は、宮城県内に派遣されている東京都職員
からです。

東京しごとセンター (P9~10)

東京都が実施する就労相談などのご案内で
す。

次号の発送は、平成31年3月1日を予定しています。

都営住宅の 募集について

平成31年2月
都営住宅の募集が実施されます。

▶ **募集日程（予定）**

平成31年2月4日(月曜日)～

13日(水曜日)

今回の募集は、家族向【ポイント方式】、単身者向・シルバーピア【抽せん方式】となります。

申込書は募集期間中（土・日・祝日を除く）に限り東京都住宅供給公社都営住宅募集センター、各窓口センター、都庁、区役所、市役所、町村役場で配布します。

■ 今後の都営住宅「定期募集」年間募集予定

募 集 時 期	対 象 者
平成31年 2月上旬	◆家族向【ポイント方式】
平成31年 8月上旬	◆単身者向・シルバーピア【抽せん方式】
平成31年 5月上旬 入居資格緩和 抽選倍率の優遇（避難者特例）	◆家族向・単身者向等【抽せん方式】 ・家族向・単身者向（一般募集住宅） ・定期使用住宅（若年夫婦・子育て世帯向）
平成31年 11月上旬 入居資格緩和 抽選倍率の優遇（避難者特例）	

※抽せん方式の募集では、病死の発見が遅れた住宅等も掲載する予定です。

※シルバーピアは、都内に3年以上居住している65歳以上の単身者や夫婦世帯を対象とし高齢者向けの設備仕様を備えた高齢者集合住宅です。

(注)入居までの期間については住宅によって違いがありますが、申込後、おおよそ5か月～1年後、あき家の発生状況によっては、これ以降になる場合もあります。

■ 平成30年度 家族向「毎月募集」

毎月中旬頃、主に若年夫婦・子育て世帯向等に募集します。申込資格等の詳細は、毎月募集の募集期間にご確認ください。詳細は別紙チラシもご覧ください。

申 込 方 法	対 象 者
申込書及びパンフレットは東京都住宅供給公社のHPに掲載しますので、申込書をダウンロードし、郵送でお送りください。*	都営住宅の入居基準を満たし、かつ以下の世帯 1. 若年夫婦・子育て世帯 2. 都営住宅の定期使用許可日から5年が経過した世帯 3. 事業再建者世帯（5年間の期限付き） 4. 東日本大震災等の被災者世帯

※下記の場所で申込書等を受け取ることも出来ます。

- ・都庁第二本庁舎13階中央募集相談窓口
- ・東雲住宅公社現地事務所2415号室
- ・東京都住宅供給公社（都営住宅募集センター・各窓口センター）
- ・都内避難者相談拠点（飯田橋セントラルプラザ5階、訪問の際は事前に0120-978-885までご一報ください。）

都営住宅の募集について、よくお寄せいただく質問にお答えします

Q. どの地域の都営住宅の応募倍率が低いのですか？

A. 倍率は常に一定しているとは限りませんが、平成30年2月の定期募集において、平均倍率が比較的良かった区市町を一部ご紹介いたします。

○ポイント方式

区部

所在地	募集戸数	申込者数	倍率
足立区	81戸	424名	5.2倍
葛飾区	72戸	507名	7.0倍
練馬区	64戸	560名	8.8倍

市部

所在地	募集戸数	申込者数	倍率
瑞穂町	9戸	3名	約0.3倍
町田市	93戸	96名	約1.0倍
稲城市	11戸	12名	約1.1倍

注 台東区は倍率8.0倍でしたが、募集戸数が1戸であったため記載していません。

○抽選方式

単身者向け

所在地	住宅名	倍率
江東区	東砂七丁目	約2.0倍
足立区	花畑第4	約3.7倍
北区	稲付第2	約4.0倍

シルバーピア（単身者向け）

所在地	住宅名	倍率
東大和市	東京街道	約15.0倍
板橋区	西台一丁目	約18.0倍
三鷹市	中原三丁目	約21.0倍

シルバーピア（二世帯向け）

所在地	住宅名	倍率
立川市	上砂町一丁目	約14.0倍
江戸川区	南篠崎町五丁目	約18.0倍
多摩市	多摩ニュータウン愛宕	約23.0倍

～ 都営住宅の要件に当てはまらない方は～

公社住宅では、先着順による空き家募集を引き続き行っています。
お申し込みを随時受け付けていますので下記までお問合せください。

東京都住宅供給公社 公社住宅募集センター 移転相談専用窓口

専用ダイヤル 03-6812-1350

※インターネット（JKKねっと）でもお申し込みできます。

問合せ先

JKK東京〈東京都住宅供給公社〉都営住宅募集センター

電話

03-3498-8894

午前9時から午後6時
(土・日・祝日を除く)

URL

<http://www.to-kousya.or.jp/toeibosyu/>

東京都内に避難されている皆様への アンケートについて 今回もご協力をお願いします

●ご協力をお願い

東京都では毎年、この時期に皆様の近況や今後のご予定を伺うためにアンケートを実施しております。

今月号の定期便にアンケート調査票を同封しておりますので、2月28日（木曜日）までにご回答をお願いいたします。

度々お手数をお掛けし恐縮ですが、ご協力を頂ければ幸いです。



◆◆◆◆◆◆◆◆◆◆ 昨年度のアンケート結果と活用法について ◆◆◆◆◆◆◆◆◆◆

昨年度、ご回答いただいた内容につきましては、集計結果を岩手県、宮城県、福島県及び都内区市町村等の関係行政機関にも提供し、それぞれ連携しながら施策に役立ててきました。

昨年度のアンケートの結果と今年度の取組について簡単にご紹介します。

※ アンケート結果の詳細については、ホームページでご覧になれます。

[都内に避難されている皆様へ](#) [検索](#)

昨年度の
アンケート結果

今後の居住先について (単数回答)

- 地元県内に戻りたいと考えている方(帰還)の比率が引き続き微増したものの、都内に定住を考えている方(定住)の比率が6割超と最も多い(前回と同様)

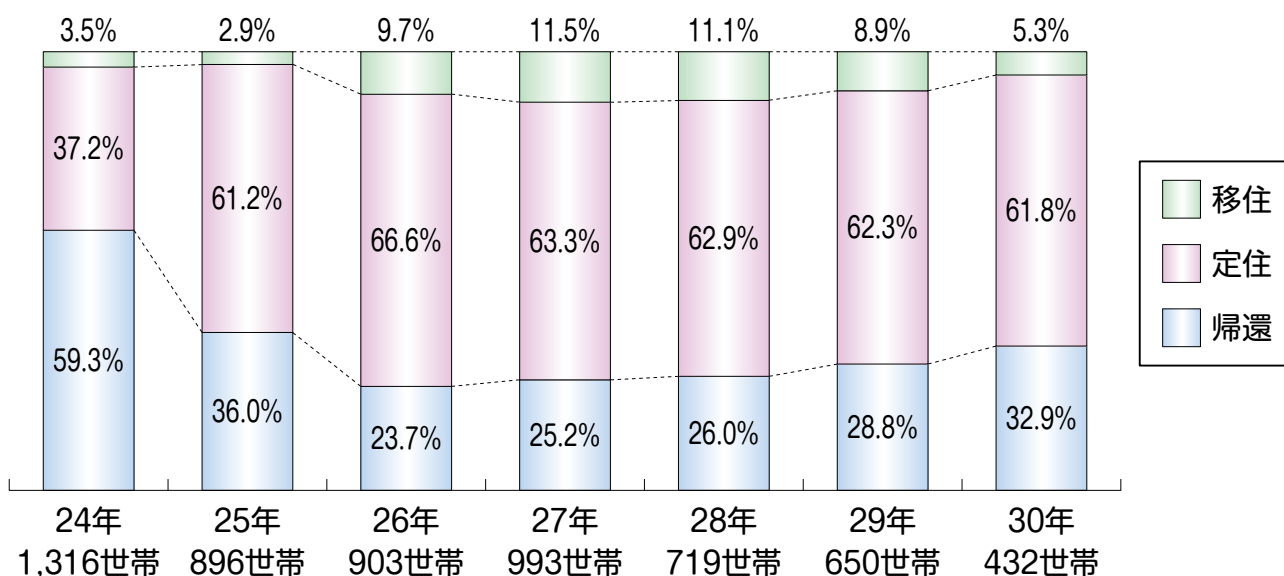

ご自身にとって有益な情報 【複数回答 (n=535)】

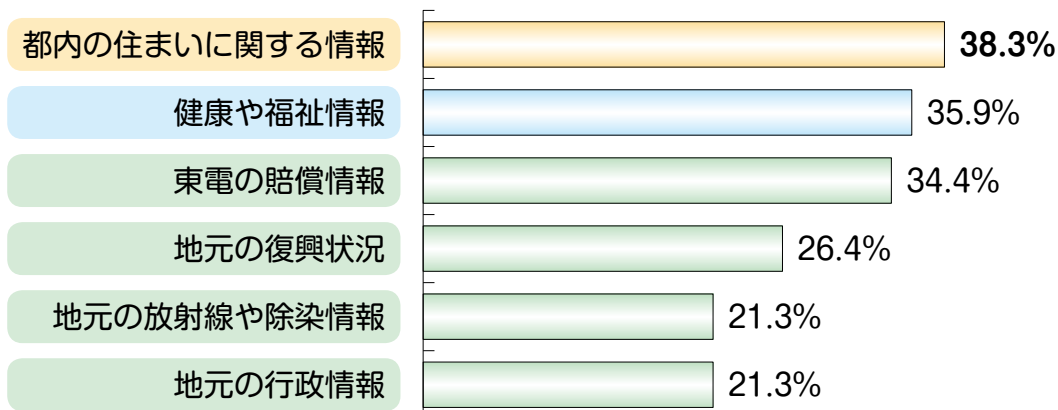

今後期待する支援策 【複数回答 (n=526)】

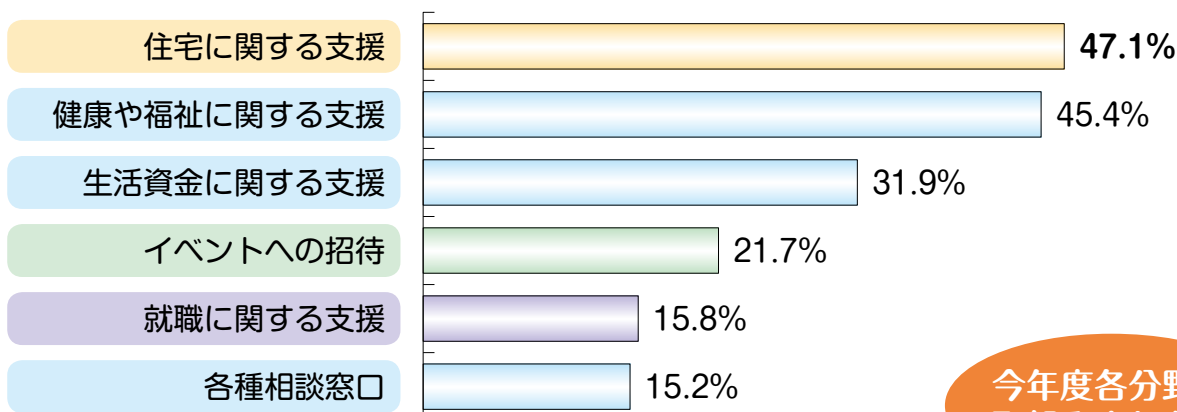

今年度各分野で
取り組みました

住宅に関すること

- ⇒ 応急仮設住宅が終了する方への都営住宅入居者募集（専用枠）を実施
- ⇒ 都営住宅定期募集や毎月募集を「定期便」でお知らせ

健康・福祉に関すること

- ⇒ 区市町村、社会福祉協議会と担当者連絡会を開催、情報を共有
- ⇒ 「都内避難者相談拠点」で相談受付、専門の相談窓口のご案内

情報提供の充実

- ⇒ 「定期便」で月替わりの岩手県、宮城県、福島県復興状況などをお届け
- ⇒ 原子力損害賠償に関する相談会や各種イベント情報などのお届け

就職に関すること

- ⇒ 「東京しごとセンター」での就職支援、「東京都緊急就職支援事業」を実施

●お問合せ先

東京都総務局復興支援対策部都内避難者支援課 ☎ 03-5388-2384

ふるさとからのお知らせ

今月は福島県からお知らせします。

ふくしま避難者交流会を開催しました！！

昨年12月9日（日）に東京国際フォーラムにて、「ふくしま避難者交流会」が開催されました。

当日は64名が参加され、内堀福島県知事や福島県内市町村職員などと思い出話に花を咲かせました。また福島県立いわき総合高校の生徒によるフラダンスショー、避難されている方が製作した小物類や絵画等の展示も行われました。



会場の様子



小物類や絵画等の展示

問 福島県避難者支援課 ☎ 024-523-4157

県外避難者のための心のケア訪問を開始しました

11月から、福島県外に避難されている方へ向けた心のケア訪問事業を開始しました。体や心の不調、避難生活の悩みがありましたら、看護師などがお宅に訪問をし、心身の健康についてお話を伺います。まずはお気軽にご相談ください。

【対 象】 福島県から県外に避難されている方

【訪問受付】 一般社団法人 日本精神科看護協会（委託先）

☎ 0120-357-257（平日 午前8時～午後5時）

※電話相談をご希望の場合は

ふくしま心のケアセンターの被災者相談ダイヤル「ふくここライン」

☎ 024-925-8322（平日 午前9時～午前12時、午後1時～午後5時）

をご利用ください。

問 福島県障がい福祉課 ☎ 024-521-8204

県民健康調査 甲状腺検査のお知らせ

福島県では、東京電力福島第一原子力発電所の事故を踏まえ、子供たちの健康を長期的に見守るために、甲状腺検査を実施しています。

**【対象】 震災時に福島県内にお住まいだった方で概ね18歳以下であった方
(平成4年4月2日～平成24年4月1日生まれの方)**

※震災後に生まれたお子様については、母親の居住地等の確認をさせていただく場合があります。

対象者として登録されている方には、検査のお知らせをお送りしております(※)が、転居などによりお手元に届いていない場合があります。お住まいやお名前が変わった場合、または、検査のお知らせが届いていない場合など、甲状腺検査に関するお問い合わせは下記までご連絡ください。

※20歳を超えるまでは2年に1回、25歳以降は5年に1回の間隔で送付しています。

問 福島県立医科大学 放射線医学県民健康管理センターコールセンター

☎ 024-549-5130 (午前9時～午後5時 土日・祝日・12月29日～1月3日を除く)

メール: kenkan@fmu.ac.jp

福島県の情報をもっと知りたいという方へ

福島県では、県内外に避難されている皆さまへ避難者支援の取り組みや福島県の復興に向けた動きなど、福島県の今が分かる情報を掲載した「ふくしまの今が分かる新聞」を発行しています。

WEB版もご用意しておりますのでこちらもご利用ください。

福島 今が分かる新聞

検索



<http://www.pref.fukushima.lg.jp/site/portal/ps-wakarusinbun.html>

問 福島県避難者支援課 ☎ 024-523-4250

現地の応援団より

東北で働く応援団をご紹介します。

今月は宮城県内に派遣されている東京都職員からです。

私達は、東京都から宮城県土木部気仙沼土木事務所に派遣され、道路や堤防等のインフラに関わる用地買収を担当しています。気仙沼土木事務所は気仙沼市と南三陸町を管轄しており、県職員70名、派遣職員17名、総勢87名が被災地復興に日々取り組んでいます。様々な箇所で復興に向けた工事が行われており、それらの現場を見て、日々姿が変化している工事の早さに驚き、そして復興へ着実に進んでいるということを実感しています。

私達が用地買収を担当している南三陸町では、国、県、町の三者が復興に向けた工事を行っており、町の日中心地では広範囲で大規模な工事が行われています。東日本大震災からまもなく8年が経ち、津波によって甚大な被害を被った町の復興も進み、町の風景は時の流れとともに大きく変わってきています。ただその変化の中で、震災時に悲劇の舞台となった旧防災対策庁舎は震災遺構として整備がなされ、津波による当時の被害を今もなお物語っています。

復興が進み、道路等のインフラ設備、そして商店街等も整備されるにつれて、かつての町にあった活気が戻りつつあります。震災復興期間も残り僅かとなり、復興に向けた工事もういよいよ大詰めとなってきています。一日でも早くその復興工事が完了できるよう微力ではありますが、少しでも貢献ができるように残りの期間も全力で復興支援に取り組んでいきます。



航空写真（2018年8月）



さんさん商店街



旧防災対策庁舎

宮城県気仙沼土木事務所 東京都派遣職員
高山 真登・成田 昌彦・東海林 堯



東京司法書士会

しほたん通信



平成31年2月

東京司法書士会では都内で避難生活を送られている被災者や避難者の方へ支援活動を行っております。みなさまへ寄り添い、少しでもお力になれますよう、情報提供や法律相談等の支援を続けてまいります。2月号では、原発紛争解決センターにおける和解仲介事例を御紹介いたします。

原発事故発生時に県南地域に居住していた方で、避難費用等の賠償が認められた事例

東京電力福島第1原発事故発生時に、福島県の県南地域に居住していた申立人らについて、自宅付近の放射線量が、いわゆる自主的避難地域といわれている区域と同程度以上であること等を考慮し、平成23年4月から平成24年9月分まで、避難費用・生活費増加分の賠償・精神的損害・就労不能損害・ガイガーカウンター購入費用・避難雑費等の賠償を認める和解が成立しました。(以上文部科学省ホームページから)

政府による避難指示区域以外の地域でも、事情によれば賠償が認められる点で意義があるといえます。

東京司法書士会では、東日本大震災に関する無料相談会を実施しております。

面談による相談（予約制）

- 東京司法書士会総合相談センター（四谷・月曜～金曜 午後5時～8時
火曜・土曜 午後1時～4時）

御予約電話番号：03-3353-9205

予約受付時間：平日午前9時～12時、午後1時～5時

場所：東京都新宿区四谷本塩町4-37（JR・東京メトロ 四ツ谷駅 徒歩約4分）

- 三多摩総合相談センター（立川・水曜 午後5時～8時
木・土曜 午後1時～4時）

御予約電話番号：042-548-3933

予約受付時間：平日午前10時～午後4時

場所：東京都立川市曙町2-34-13 オリピック第3ビル202-A

（JR 立川駅 北口 徒歩6分、多摩都市モノレール 立川北駅 徒歩5分）



電話による相談

電話番号：03-3353-2700

相談時間：平日 午前10時～午後3時45分 ※通話料は御相談者様の自己負担となります。

東京都内で就業希望の皆様へ 私たちがその就職、お手伝いします！



全て無料で
ご利用
できます

東京しごとセンターってどんなところ？



東京都が設置した、**<しごとに関するワンストップサービスセンター>**です。

キャリアカウンセリングや職業紹介、求職活動支援セミナーなど、様々な就職支援サービスを実施しています。緊急就職支援事業とは、東日本大震災で被災された方向けのサービスで、**採用企業への助成金制度や職場定着支援制度**などでご就業をサポートします！

初回ご登録/相談から就職決定までの流れ

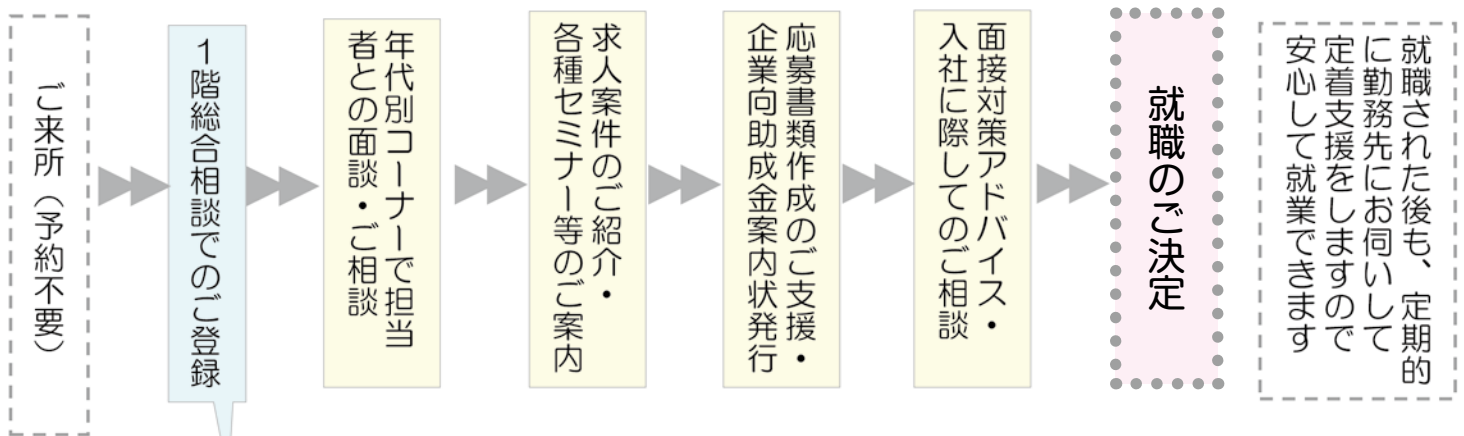

予約不要です。
お気軽にお越しください！



＊ ＊東京都緊急就職支援事業採用助成金制度について＊ ＊

東京都及び（公財）東京しごと財団では、東日本大震災により被災された方で都内での就業を希望される方を対象に「東京都緊急就職支援事業」を実施しています。

事業対象の方（事前に事業にご登録する必要がございます）を正社員又は6ヶ月以上の有期雇用として採用するとともに、就職後支援（職場定着支援）を6ヶ月受入れ、継続雇用している企業等に助成金を交付します。（支給要件あり）

就職が決定された皆様からのメッセージ

様々な年代の方たちが就職され、新たな出発をされています。



東日本大震災により離職を余儀なくされ家族で東京に避難しました。様々な気持ちを整理しつつ、ハローワークで仕事を探していましたが、今後の見通しが立ちませんでした。このまま東京に住むのか？それとも戻るのか？また震災前と仕事に対する考え方が変わってきていることを感じていました。「これから先どうするのか」「何をしたいのか」と答えの出ない日々を過ごしていました。

【誰かに相談したい、話を聞いてもらいたい。】その一心で東京しごとセンターを訪れました。

担当の方は、私の考えを尊重してくださり、親身にアドバイスをしてくれました。結果として登録から一ヶ月で思い描いた仕事に正社員として採用を頂きました。あの時、東京しごとセンターを訪ね、担当の方にお会いできて本当に良かったと心の底から思います。

30代 男性

【お問合せ先】

東京都が設置した雇用と就業を支援する施設です。

東京しごとセンター 緊急就職支援事業担当

〒102-0072 東京都千代田区飯田橋3-10-3

TEL:03-5211-3312 月～金曜日 9:00～17:00

利用料無料

予約不要

閉館2時間前までのご来所をお勧めします



飯田橋駅から
JR中央・総武線「東口」より徒歩7分
都営大江戸線・東京メトロ有楽町線・南北線
「A2出口」より徒歩7分
東京メトロ東西線「A5出口」より徒歩3分
水道橋駅から
JR中央・総武線「西口」より徒歩5分
九段下駅から
東京メトロ東西線「7番出口」より徒歩8分
東京メトロ半蔵門線・都営地下鉄新宿線
「3番出口」より徒歩10分



東京しごとセンター

分類	問い合わせ内容	担当部署	連絡先	受付時間
総合	都内での避難生活全般に関する相談窓口	都内避難者相談拠点	0120-978-885	平日9時30分～17時
	岩手県に関するお問い合わせ	いわて内陸避難者支援センター	019-601-7640	月～土9時～17時 (年末年始・祝日を除く)
	宮城県に関するお問い合わせ	宮城県東京事務所	03-5212-9045	月～金9時15分～17時30分 (年末年始・祝日を除く)
	福島県に関するお問い合わせ	被災者のくらし再建相談ダイヤル	0120-303-059	月～金9時～17時 (年末年始・祝日を除く)
住宅	都営住宅の募集に関すること	J K K 東京<東京都住宅供給公社> 都営住宅募集センター	03-3498-8894	平日9時～12時、13時～18時 (土日祝日を除く)
	公社住宅の募集に関すること	J K K 東京<東京都住宅供給公社> 公社住宅募集センター	03-3409-2244	月～土9時30分～18時 (年末年始・祝日を除く)
就学	公立小・中学校に関すること	教育庁地域教育支援部義務教育課	03-5320-6752	平日9時～17時
	転入学に関するお問い合わせ (都立高等学校)	教育庁都立学校教育部高等学校教育課	03-5320-7854	平日9時～17時
	転入学に関するお問い合わせ (都立特別支援学校)	東京都特別支援教育推進室	03-5228-3433	平日9時～17時
	転入学に関するお問い合わせ (都立産業技術高等専門学校)	高専品川キャンパス管理課教務学生係	03-3471-6331	平日9時～17時
	私立学校の被災者支援助成金について のお問い合わせ (幼稚園、小学校、中学校、高等学校等)	生活文化局私学部私学振興課	03-5320-7708	平日9時～17時
子育て・家庭	子供自身や子育て家庭からの あらゆる相談	滞在先の地域の子供家庭支援センター	滞在先の区市町村の 暮らしの便利帳を参照(注1)	
	ひとり親家庭のさまざまな相談	東京都ひとり親家庭支援センター	03-5261-8687	9時～16時30分 (年末年始を除く)
	保育施設に関するお問い合わせ	区市町村の保育担当	滞在先の区市町村の 暮らしの便利帳を参照(注1)	
子ども	教育相談センター電話相談	東京都教育相談センター	03-3360-8008	平日 9時～21時 (閉庁日、年末年始を除く) 土日祝9時～17時
	いじめに関するご相談	東京都いじめ相談ホットライン	0120-53-8288	24時間365日
女性	緊急の保護や自立のために 支援が必要な女性の相談	東京都女性相談センター	03-5261-3110	平日9時～20時 (年末年始を除く)
		東京都女性相談センター多摩支所	042-522-4232	平日9時～16時 (年末年始を除く)
	暴力の防止と被害者支援および 女性の抱える悩みや 問題についての相談窓口	東京ウィメンズプラザ	03-5467-2455	9時～21時 (年末年始を除く)
		女性のための電話相談・ふくしま	0120-207-440	月～金10時～17時 (祝日を除く)
若者	若者を対象とした相談窓口	東京都若者総合相談センター 「若ナビα」	03-3267-0808	月～土11時～20時 (年末年始を除く)
	ひきこもりで悩んでいる若者や 家族等の相談窓口	東京都ひきこもりサポートネット	03-5978-2043	月～金10時～17時 (年末年始・祝日を除く)
	ネットや携帯電話に関する 各種トラブルについて相談できる窓口	東京都子どもネット・ケータイ ヘルプデスク「こたエール」	0570-783-184 03-5844-6847	平日9時～18時 土曜9時～17時 (年末年始・祝日を除く)
高齢者	介護保険サービス等、高齢者や その家族等の総合的な相談・支援	滞在先の地域の地域包括支援センター	滞在先の区市町村の 暮らしの便利帳を参照(注1)	
障害者	障害福祉サービス等、障害者や その家族等の総合的な相談・支援	区市町村の障害者福祉担当	滞在先の区市町村の 暮らしの便利帳を参照(注1)	
税	被災者に対する都税の 取扱いに関するお問い合わせ	主税局総務部総務課相談広報係	03-5388-2924	平日8時30分～17時
生活資金	生活福祉資金貸付	東京都社会福祉協議会	03-3268-7173	

分類	問い合わせ内容	担当部署	連絡先	受付時間
雇用	就職相談	東京しごとセンター	03-5211-3312	月～金曜日9時～17時 (年末年始・祝日を除く)
	福島での就職や移住・定住・二地域居住を考えている方の相談	福が満開、福しま暮らし情報センター	03-6551-2989	火～日10時～18時 (月、祝日及びお盆、年末年始を除く。日曜はセミナー開催日のみオープン)
	福島に戻って就職を希望されている方の相談	ハローワーク品川 福島就職支援コーナー	03-5419-8609 (部門コード43#)	平日8時30分～17時15分 (土日祝、年末年始は休み)
		経済産業省委託事業 福島求人支援チーム	0120-910-195	平日10時～17時
	雇用保険の失業給付等のお問い合わせ	住所を管轄するハローワーク		
医療・健康	滞在先の近くにある医療機関・休日に診療してくれる医療機関に関するお問い合わせ	医療機関案内サービスひまわり	03-5272-0303	
	放射線に関するお問い合わせ窓口	原子力規制庁	0120-988-359	平日8時半～18時15分 土日祝日8時半～12時
	放射能による健康不安等に関するお問い合わせ	滞在先の地域の保健所	滞在先の区市町村の暮らしの便利帳を参照(注1)	
	福島県「県民健康調査」に関するお問い合わせ	福島県立医科大学 放射線医学県民健康管理センター	024-549-5130	9時～17時 (土日祝日を除く)
	臨床心理士による "こころの電話相談"	ほっとラインしゃくなげ東京	03-3813-9017	木曜日10～15時 (年末年始・祝日を除く)
	被災者相談ダイヤル“ふくここライン”	ふくしま心のケアセンター	024-925-8322	平日9時～12時、 13時～17時
その他	一時立ち入りの受付等のお問い合わせ	一時立ち入り受付コールセンター	0120-220-788	平日8時～20時 土日祝日8時～17時
	行政書士による賠償請求に関する情報提供、弁護士相談(電話・対面)の予約	原子力損害賠償・廃炉等支援機構	0120-013-814	月～土10～17時 (年末年始を除く)
	原子力損害賠償等に関する相談	福島県原子力損害賠償等に関する相談窓口	024-521-8216	8時30分～17時15分 (土日祝日を除く) ※毎週水曜の13時～17時は、 弁護士による法律相談を実施
	原子力損害の賠償手続きに関する相談	東京電力 福島原子力補償相談室	0120-926-404	平日9時～19時 土日・祝日9時～17時
	原子力損害賠償紛争に関する相談	原子力損害賠償紛争解決センター	0120-377-155	平日10時～17時 (年末年始を除く)
	無料法律相談	司法書士ホットライン	03-3353-2700	月～金10時～15時45分
			042-540-0663	水・木17時～19時45分
	都営交通一日乗車券に関するお問い合わせ(高齢者、障害者対応)	都営交通お客様センター	03-3816-5700	9時～20時(年中無休)
	水道・下水道料金の減免に関するお問い合わせ	(23区内) 水道局お客さまセンター	03-5326-1101	8時30分～20時 (日曜・祝日を除く)
		(多摩地区) 水道局多摩お客さまセンター	0570-091-101 (ナビダイヤル) 042-548-5110 (ナビダイヤルをご利用できない場合)	
運転免許証再交付手数料の免除に関するお問い合わせ	府中運転免許試験場 鯉洲運転免許試験場 江東運転免許試験場	042-362-3591 03-3474-1374 03-3699-1151	平日8時30分～17時15分 (再交付の受付は、16時まで)	
各種手数料(運転免許証再交付手数料を除く。)の免除に関するお問い合わせ ※免除対象手数料については、警視庁ホームページの「東日本大震災に関する情報」を参照	最寄りの警察署			

(注1) 暮らし便利帳は、「暮らしのガイド」やその他の名前でも呼ばれることもありますが、各区市町村が、住民向けに自治体の施設や手続などを案内している冊子です。分からない場合は、当該地域の区市町村にお問い合わせ願います。



全国避難者情報システムへの登録はお済みですか

避難された方で、避難先の市区町村や避難元の市町村の窓口へ、避難していることをまだご連絡されていない方は、避難先住所などを忘れずにご連絡ください。ご連絡をいただくことで、避難元の市町村から様々なお知らせをお届けできるようになります。

なお、避難先を変えられた方や、避難を終了された方も、同様に避難先・避難元の両市区町村へご連絡ください。

区市町村名	受付窓口	電話番号
千代田区	東日本大震災被災者総合相談窓口	03-3264-2111 (内線3950)
中央区	①区民生活課 総合窓口係 (区役所) ②日本橋特別出張所 区民係 ③月島特別出張所 区民係	①03-3546-5322 (直通) ②03-3666-4253 (直通) ③03-3531-1153 (直通)
港区	①芝地区総合支所区民課 ②麻布地区総合支所区民課 ③赤坂地区総合支所区民課 ④高輪地区総合支所区民課 ⑤芝浦港南地区総合支所区民課	①03-3578-3111 ②03-3583-4151 ③03-5413-7011 ④03-5421-7611 ⑤03-3456-4151
新宿区	地域文化部戸籍住民課住民記録係	03-5273-3601
文京区	区民部区民課	03-5803-1170
台東区	総務部危機・災害対策課	03-5246-1092
墨田区	都市計画部危機管理担当安全支援課	03-5608-6199
江東区	総務部危機管理課被災者支援担当	03-3647-8638
品川区	総務部総務課総務係	03-5742-6625
目黒区	戸籍住民課住民記録証明係	03-5722-9795
大田区	区長政策室区民の声課	03-5744-1135
世田谷区	危機管理室災害対策課	03-5432-2266
渋谷区	危機管理対策部防災課	03-3463-4475
中野区	区民サービス管理部区民サービス分野区民相談担当	03-3228-8802
杉並区	区民生活部区民課管理係	03-3312-2111
豊島区	区民部総合窓口課	03-4566-2331
北区	危機管理室危機管理課	03-3908-1121
荒川区	戸籍住民課	03-3802-3111 (内線2353)
板橋区	区民文化部戸籍住民課	03-3579-2205
練馬区	危機管理室危機管理課庶務係	03-5984-2762
足立区	①戸籍住民課窓口サービス係 (区役所) ②伊興区民事務所 ③梅田区民事務所 ④興本区民事務所 ⑤江南区民事務所 ⑥江北区民事務所 ⑦佐野区民事務所 ⑧鹿浜区民事務所 ⑨新田区民事務所 ⑩千住区民事務所 ⑪竹の塚区民事務所 ⑫舎人区民事務所 ⑬中川区民事務所 ⑭西新井区民事務所 ⑮花畑区民事務所 ⑯東綾瀬区民事務所 ⑰保塚区民事務所	①03-3880-5867 ②03-3899-1048 ③03-3880-5381 ④03-3889-0457 ⑤03-3912-9351 ⑥03-3890-4201 ⑦03-3628-3271 ⑧03-3853-2301 ⑨03-3919-7126 ⑩03-3882-1133 ⑪03-3883-1400 ⑫03-3899-4014 ⑬03-3605-8471 ⑭03-3890-4331 ⑮03-3884-4451 ⑯03-3620-1951 ⑰03-3858-9870
葛飾区	地域振興部危機管理課管理係	03-5654-8223
江戸川区	生活振興部地域振興課コミュニティ係	03-5662-0515

区市町村名	受付窓口	電話番号
八王子市	生活安全部防災課	042-620-7207
立川市	市民生活部市民課	042-528-4311
武蔵野市	市民部市民課	0422-60-1838
三鷹市	総務部相談・情報課	0422-44-6600
青梅市	健康福祉部生活福祉課	0428-22-1111 (内線2197)
府中市	政策総務部広報課 (市民相談室)	042-366-1711
昭島市	企画部企画政策室企画調整担当	042-544-5111 (内線2376)
調布市	市民部市民課	042-481-7041
町田市	市民部市民課総務係	042-724-4225
小金井市	総務部地域安全課防災消防係	042-387-9807
小平市	市民部市民課	042-346-9520
日野市	総務部防災安全課安全安心係	042-585-1100
東村山市	環境安全部防災安全課	042-393-5111 (内2433)
国分寺市	健康部地域共生推進課	042-325-0111 (内線566)
国立市	行政管理部防災安全課	042-576-2111 (内線147)
福生市	総務部安全安心まちづくり課防災係	042-551-1638 (直通) 042-551-1511 (内線2322)
狛江市	総務部安心安全課	03-3430-1111
東大和市	総務部防災安全課	042-563-2111 (内線1352)
清瀬市	総務部防災防犯課	042-497-1847
東久留米市	環境安全部防災防犯課	042-470-7769
武蔵村山市	健康福祉部地域福祉課	042-565-1111 (内線153)
多摩市	総務部防災安全課	042-338-6802
稲城市	市民部市民課	042-378-2111
羽村市	市民生活部防災安全課防災係	042-555-1111 (内線207)
あきる野市	企画政策部企画政策課	042-558-1111
西東京市	市民部市民課受付係	042-460-9820
瑞穂町	住民部地域課安全係	042-557-7610
日の出町	町民課窓口サービス係	042-597-0511 (内線282)
檜原村	総務課総務係	042-598-1011
奥多摩町	企画財政課	0428-83-2360
大島町	防災対策室防災係	04992-2-0035
利島村	総務課	04992-9-0011
新島村	総務課行政係	04992-5-0240
神津島村	総務課行政係防災担当	04992-8-0011
三宅村	総務課防災危機管理係	04994-5-0935
御蔵島村	総務課総務係	04994-8-2121
八丈町	総務課庶務係	04996-2-1121
青ヶ島村	総務課	04996-9-0111
小笠原村	総務課総務係	04998-2-3111

被災地支援に関するイベント情報、避難されている皆様への
情報提供などについて、ツイートしています。



○復興支援対策部のアカウント
@tocho_fukko
https://twitter.com/tocho_fukko

定期便や各種支援情報につきましては、
インターネットでもご覧になれます。

(“都内に避難されている皆様へ”と検索すると、ご覧いただけます。)

都内に避難されている皆様へ



ホームページ

<http://www.soumu.metro.tokyo.jp/17hisaichi/hp/tonaihinansha.html>

※都庁第一本庁舎3階にある「都内避難者情報コーナー」でも、地元紙の閲覧や各種支援情報の提供を行っていますのであわせてご利用ください。
(開設時間平日9時～18時)



～都内避難者支援課からのお願い～

定期便に関するお問い合わせは以下の窓口までご連絡ください。

■「定期便の送付先変更や送付停止」について

⇒都内避難者相談拠点

0120-978-885 (フリーダイヤル)

受付時間 平日9:30～17:00

■「定期便の内容」について

⇒東京都 総務局 復興支援対策部 都内避難者支援課

03-5388-2384 (直通)

受付時間 平日9:00～17:00

発送元

東京都 総務局 復興支援対策部 都内避難者支援課

印刷物規格第6類
印刷番号 (30) 63

リサイクル適性 (A)
この印刷物は、印刷用の紙へ
リサイクルできます。